

## Regał na oprawy narzędziowe CNC

- Regały wyposażone w półki z gniazdami stanowią część **systemu do magazynowania i transportu opravek CNC**
- Konstrukcja składająca się ze **stojaka**, do którego **przykręcane są półki** z gniazdami (zamawiane oddzielnie)
- Stojak **skręcany** z kształtowników stalowych i **kotwiony** do podłoża
- Elementy metalowe malowane trwałymi **farbami proszkowymi** (epoksydowo-poliestrowymi)
- **Konstrukcja** regału z półkami na oprawy CNC
- Kompletny regał



- 1 stojak (kpl.)
- półki (max. 7szt) montowane (przykręcane) pod kątem aby ułatwić zdejmowanie/zakładanie opravek

### • Poświadczenia i normy

- Produkt polski



- Producent



- Normy

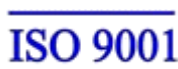

Gwarancja



**Regał na oprawy narzędziowe CNC**

- Regał z zamontowanymi półkami



Wymiary gabarytowe regału (wys. x szer. x głęb.): 1525h x 694 x 510mm

- Regał jednostronny do przechowywania oprawek narzędziowych do maszyn CNC • Może być wyposażony w półki z gniazdami ISO30/40/50 oraz HSK63/100 (zamawiane oddzielnie)

Maks. ilość półek:	· 7 szt.
Maks. ilość gniazd:	· gniazda ISO 30/40/50 - 42szt. · gniazda HSK 63 - 42szt. · gniazda HSK 100 - 35szt.
Nośność regału:	280,0kg
Ciężar regału:	23,0kg (bez półek)
<b>Kod produktu</b>	<b>20-70-42</b>

**Półka z gniazdami na oprawy narzędziowe ISO30**



Wymiary gabarytowe półki (wys. x szer. x głęb.): 58h x 624 x 133mm

Ilość i rodzaj gniazd: · 6szt. ISO (SK, BT) 30

- Przeznaczona **do zabudowania w wózkach i regałach** na oprawy narzędziowe

Pasuje do produktów: · Wózki nr kat. 20-70-40, 20-70-41, 20-70-43  
· Regał nr kat. 20-70-42

Nośność półki: 40,0kg

Ciężar półki:	1,2kg
Kod produktu	<b>20-70-12</b>

**Półka z gniazdami na oprawy narzędziowe ISO40**



Wymiary gabarytowe półki (wys. x szer. x głęb.): 58h x 624 x133mm	
Ilość i rodzaj gniazd: · 6szt. ISO (SK, BT) 40	
• Przeznaczona <b>do zabudowania w wózkach i regałach</b> na oprawy narzędziowe	
Pasuje do produktów:	· Wózki nr kat. 20-70-40, 20-70-41, 20-70-43 · Regał nr kat. 20-70-42
Nośność półki:	40,0kg
Ciężar półki:	1,2kg
Kod produktu	<b>20-70-13</b>

**Półka z gniazdami na oprawy narzędziowe ISO50**

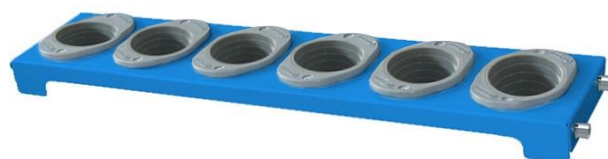

Wymiary gabarytowe półki (wys. x szer. x głęb.): 58h x 624 x133mm	
Ilość i rodzaj gniazd: · 6szt. ISO (SK, BT) 50	
• Przeznaczona <b>do zabudowania w wózkach i regałach</b> na oprawy narzędziowe	
Pasuje do produktów:	· Wózki nr kat. 20-70-40, 20-70-41, 20-70-43 · Regał nr kat. 20-70-42
Nośność półki:	40,0kg
Ciężar półki:	1,2kg
Kod produktu	<b>20-70-14</b>

**Półka z gniazdami na oprawy narzędziowe HSK63**



Wymiary gabarytowe półki (wys. x szer. x głęb.): 58h x 624 x133mm

Ilość i rodzaj gniazd: · 6szt. HSK63

• Przeznaczona **do zabudowania w wózkach i regałach** na oprawy narzędziowe

Pasuje do produktów: · Wózki nr kat. 20-70-40, 20-70-41, 20-70-43  
· Regał nr kat. 20-70-42

Nośność półki: 40,0kg

Ciężar półki: 1,0kg

**Kod produktu** 20-70-15

**Półka z gniazdami na oprawy narzędziowe HSK100**



Wymiary gabarytowe półki (wys. x szer. x głęb.): 58h x 624 x133mm

Ilość i rodzaj gniazd: · 5szt. HSK100

• Przeznaczona **do zabudowania w wózkach i regałach** na oprawy narzędziowe

Pasuje do produktów: · Wózki nr kat. 20-70-40, 20-70-41, 20-70-43  
· Regał nr kat. 20-70-42

Nośność półki: 40,0kg

Ciężar półki: 1,1kg

**Kod produktu** 20-70-16

 **Informacja o warunkach zakupu i dostawy**



PZT PRYMAT Sp.j. **Dział Sprzedaży**

 801 003 192 (**Infolinia**)  74 831 18 82

 694 486 552

 74 661 41 16 (faks)

 [handel@prymat.com](mailto:handel@prymat.com)

[www.prymat.com](http://www.prymat.com)

[www.zaopatrzenie.com.pl](http://www.zaopatrzenie.com.pl)